

KREISJUNGGÜCHTERSCHAU

Sa., 25.3.2023

Jungzüchterclub der Kreise Schleswig-Flensburg, Nordfriesland & Angler

...chen den Weg frei

...ffeisenbank eG

...tsstelle Großenwiehe



Bahns

Kies- und Schotter

Flensburger Straße 24969 Lindewitt-Lür

Telefon (0 46 04) 1

Telefon (0 46 30) 52 10

...tät mit Zukunft!

RSH
...nderzucht Schleswig-Holstein eG



ab 10:00 Uhr in der Angelnhalle, Süderbrarup



Jungzüchter

RSH

9./10. JUNI 2023 | HESSENHALLE, ALSFELD

D GERMAN DAIRY SHOW



Foto: Maschler



Bundesverband
Rind und Schwein e.V.
Adenauerallee 174
53113 Bonn
holstein@rind-schwein.de
www.Rind-Schwein.de



GGI-SPERMEX
Genetics made in Germany
www.ggi-spermex.de

AGRAVIS
MARKETING AG
www.agravis.de

MSD
Tiergesundheit
www.msd-tiergesundheit.de

Caisley
INTERNATIONAL GMBH
www.caisley.de

**LEMNER
FULLWOOD**
Können melken mit Verstand...
www.lemmer-fullwood.info



Programm für Sa, 25.03.2023

| | |
|--------------------|---|
| 08:00-09:00 Uhr | Auftrieb |
| 10:00 Uhr | Begrüßung durch den Vorsitzenden |
| Anschließend | Vorführcwettbewerb + Typcwwettbewerb |
| Anschließend | Wahl der „Grand Champions“ Siegerehrung und Preisverleihung |
| Veranstaltungsort: | Angelnhalle Angelnstraße 8-10, 24392 Süderbrarup |
| Schauleitung: | Annelie Andersen, Wees Sina Thomsen, Kleinwiehe Hanna Witte, RSH eG |
| Preisrichter: | Yannick Meijering, Güstrow |

Presse- und Foto-Hinweis zu öffentlich zugänglichen RSH eG-Veranstaltungen

Auf den öffentlich zugänglichen Veranstaltungen der RSH eG werden zum Zwecke der Öffentlichkeitsarbeit Fotos, Filmaufnahmen und sonstige Medienaufzeichnungen angefertigt, die einzelne Personen oder Gruppen von Teilnehmern und Besuchern zeigen können. Diese können von der RSH eG, anderen Medienvertretern, sowie den jeweiligen Kooperationspartnern der Veranstaltung zur Information der Öffentlichkeit genutzt werden. Bei einer Veröffentlichung der Aufnahmen im Internet sind diese weltweit abrufbar, die RSH eG kann daher eine Weiterverwendung durch dritte Personen nicht ausschließen.

Mit der Teilnahme an der Veranstaltung erklärt sich jede Besucherin/jeder Besucher sowie jede Ausstellerin/jeder Aussteller mit der Anfertigung und unentgeltlichen Nutzung der von ihr/ihm angefertigten Bild-, Film- und Tonaufnahmen im vorgenannten Umfang einverstanden. Ein Widerruf dieser Einverständniserklärung ist zu Beginn der Veranstaltung dem jeweiligen Fotografen bzw. dem für die Veranstaltung Verantwortlichen mitzuteilen.

Aussteller - Verzeichnis

| Name des Betriebes | Wohnort, Straße | Katalognummer(n) |
|-------------------------------------|------------------------------------|------------------------------|
| Andersen GbR, Wiebke u. Vinzenz | 24999 Wees, Rosgaard 6 | 1, 27, 35, 37, 39, 45 |
| Andresen/ Gerdas GbR | 24983 Handewitt, Bi de Eek 8 | 16, 24, 38, 40, 43 |
| Chrzanowski, Karsten | 24392 Scheggerott, Schmiedestr. 3 | 30, 46 |
| Clausen, Kim | 24994 Jardelund, Kaetnerweg 54 | 17, 44 |
| Fuschera-Petersen, Markus | 24857 Fahrdorf, Ziegeleiweg 3 | 9 |
| Gonnsen GbR, C. & H. | 25821 Struckum, Fehsholmer Weg 33 | 4, 29 |
| Hansen, Melf | 24963 Jerrishoe, Wiesenweg 1 | 31 |
| Hollesen GbR | 24885 Sieverstedt, Jalm 9 | 2, 7, 13, 15, 20, 22, 25, 28 |
| Möllgaard & Heesch GbR | 25917 Tinningstedt, Dorfstraße 5 | 34 |
| Nissen GbR | 25917 Sprakebüll, Hauptstr. 36 | 33 |
| Petersen, Jan Thomas | 25923 Humptrup, Kahlebüller Weg 6 | 5, 19 |
| Petersen, Michael | 24893 Taarstedt, Westerakebyholz 4 | 21 |
| Petersen GbR, Ernst-Jürgen u. Heidi | 24855 Bollingstedt, Süderfeld 6 | 26 |
| Schlott, Birthe | 24997 Wanderup, Westerweg 22 | 6, 11 |
| Schramm, Kai | 24997 Wanderup, Grünberg 6 | 23, 32, 41 |
| Tepel, Hinrich | 24997 Wanderup, Lückacker 9 | 8, 14 |
| Thomsen GbR | 24969 Lindewitt, Norderreihe 2 | 3, 36, 42 |
| Thomsen Landwirtschaft, Iwer | 24409 Stoltebüll, Levshöh 1 | 10, 12 |
| Wettengel, Ralf | 24887 Silberstedt, Hauptstr. 52 | 18 |

Wir danken den hier aufgeführten Firmen, Organisationen und Privatpersonen für die Unterstützung unserer Schau sowie die Stiftung von Ehrenpreisen und Geldspenden zur Auszeichnung unserer Jungzüchter!

Bergophor Futtermittelfabrik Dr. Berger GmbH & Co. KG, Kulmbach

Danish Crown Schlachtzentrum Nordfriesland GmbH, Husum

DURÄUMAT Stalltechnik GmbH, Reinfeld

Gebr. Honnens GmbH, Tarp

LC Böklund GmbH, Böklund

Landeskontrollverband Schleswig-Holstein e. V., Kiel

P.H. Petersen Saatzucht Lundsgaard GmbH, Grundhof

Rinderzucht Schleswig-Holstein eG, Neumünster

Tierarztpraxis Stampa, Mittelangeln

SÜDERBRARUP
am Abend

Zuchtqualität mit Zukunft!
RSH
Rinderzucht Schleswig-Holstein eG

Save the Date!
20.04.2023
Angler Rinderschau in der Angeln-Halle

Ihr Ansprechpartner der Angler: Claus-Peter Tordsen | Angeln-Halle | 24392 Süderbrarup | Telefon 04641 933 221 | Mobil 0171 861 98 58 | E-Mail: C.Tordsen@RSHeG.de



Jungzüchter RSH

*Der echte Norden sind wir...
alles andere ist Süddeutschland*



Dat belevst du mit uns:

- Öffentlichkeitsarbeit
- Vorführ- und Typwettbewerbe
- Fahrten ins In- und Ausland
- Betriebsbesichtigungen
- Auktionen und Tierschauen der RSH eG
- Bowling- und Grillabende, um einander besser kennenzulernen

Melde dich jederzeit kostenlos an, denn bei den Jungzüchtern ist immer was los.



Snack uns an un kiek mol in!

Hanna Witte (RSH eG) 0170/5663746

Rieke Eggers (1. Vors.) 0157/36252231

Jung

1 **Cati** DE 01 250 58545 geb. 19.02.2023
V Riga 589000
M Zilly DE 01 239 24680
MV VR Hipster 586140
BES.: Andersen GbR, Wiebke u. Vinzenz 24999 Wees, Rosgaard 6
Vorführer: Andreas Oke Vogt (16.11.2019)

2 // **Claas** DE 01 249 68797 geb. 31.01.2023
V
M 113 DE 01 226 56701
MV
BES.: Hollesen GbR 24885 Sieverstedt, Jalm 9
Vorführer: Kai-Leo Hollesen (12.11.2019)

3 **THH Skye** DE 01 248 81393 geb. 17.01.2023
V Renegade 509412
M THH Silva DE 01 215 94752
MV Balisto 889248
BES.: Thomsen GbR 24969 Lindewitt, Norderreihe 2 (Thomsen Holsteins)
Vorführer: Louis Thomsen (13.05.2019)

4 **GOG Elisa** DE 01 248 93776 geb. 02.02.2023
V Addison 509028
M GOG Elsa DE 01 239 62758
MV Absolute-R 889095
BES.: Gonnsen GbR, C. & H. 25821 Struckum, Fehsholmer Weg 33 (Gonnsen Genetik)
Vorführer: Hella Volquardsen (23.08.2018)

5 **Canada** DE 01 249 57667 geb. 01.01.2023
V
M Vermont DE 01 230 07923
MV Patron 409813
BES.: Petersen, Jan Thomas 25923 Humptrup, Kahlebüller Weg 6
Vorführer: Mette Louise Petersen (18.10.2017)

6 **Cecilie** DE 01 248 94641 geb. 19.02.2023
V
M 2029 DE 01 241 92029
MV
BES.: Schlott, Birthe 24997 Wanderup, Westerweg 22
Vorführer: Jarina Schlott (08.06.2017)

7 **Charlie** DE 01 249 68792 geb. 25.01.2023
V
M DE 01 243 18268
MV Lazio PP 586349
BES.: Hollesen GbR 24885 Sieverstedt, Jalm 9
Vorführer: Pia-Marie Hollesen (16.05.2017)

8 **Bella** DE 03 652 52911 geb.03.12.2022
V Chocochip 409166
M Bali DE 03 606 66861
MV Prop Joe 409752
BES.: Tepel,Hinrich 24997 Wanderup,Lückacker 9
Vorführer: Leni Seeger (17.06.2016)

9 **Cello** DE 01 247 63480 geb. 06.02.2023
V Zitrus P 586780
M Trompete P DE01 219 21142
MV VR Fonda P 587012
BES.: Fuschera-Petersen,Markus 24857 Fahrdorf,Ziegeleiweg 3
Vorführer: Hendrik Fuschera-Petersen (28.01.2016)

10 **Concordia** DE 01 251 39160 geb. 06.02.2023
V Migel 811642
M 3237 DE 01 224 43237
MV Afterburne 507847
BES.: Thomsen Landwirtschaft,Iwer 24409 Stoltebüll,Levshöh 1
Vorführer: Liese-Lotte Thomsen (05.12.2015)

11 DE 01 248 94603 geb. 10.01.2023
V
M 230 DE 01 235 54230
MV Metaxa 572940
BES.: Schlott,Birthe 24997 Wanderup,Westerweg 22
Vorführer: Ylvie Schmoor (15.12.2013)

12 **Cognac** DE 01 250 92122 geb. 19.12.2022
V
M Zilka DE 01 236 56142
MV Gymnast 508247
BES.: Thomsen Landwirtschaft,Iwer 24409 Stoltebüll,Levshöh 1
Vorführer: Willem-Asmus Thomsen (18.08.2013)

13 **Cavalluna** DE 01 249 68799 geb. 03.02.2023
V
M Allison DE 01 243 18276
MV
BES.: Hollesen GbR 24885 Sieverstedt,Jalm 9
Vorführer: Jenneke Wenzel (16.07.2013)

14 **Luna** DE 03 652 52912 geb.04.12.2022
V Crystal P 833314 (EX)
M Lanova DE 03 630 44469
MV Chrome 409781 (EX)
BES.: Tepel,Hinrich 24997 Wanderup,Lückacker 9
Vorführer: Levke Seeger (24.11.2012)

15 **Carlo** DE 01 249 68675 geb. 09.10.2022
V New Star 509839
M 114 DE 01 229 78945
MV Red Winger 588673
BES.: Hollesen GbR 24885 Sieverstedt,Jalm 9
Vorführer: Ben-Matti Hollesen (16.11.2012)

Liebe Jungzüchter!



Tierarztpraxis Stampa

www.tierarztpraxis-stampa.de

Wir wünschen Euch bei der Präsentation Eurer Kälber viel Freude und gutes Gelingen.

Mit Zwischenfrüchten punkten.

Futternutzung:

- Anbaureserven nutzen, um Grundfutter zu produzieren
- Flexible Lösungen für Futterengpässe
- Maisanbau reduzieren

Nährstoffmanagement:

- Nutzung und Verwertung von betriebseigenen Düngemitteln
- Wirksamer Gewässer- und Erosionsschutz
- Mobilisierung von Nährstoffen aus dem Boden

Bodenfruchtbarkeit:

- Regulierung von Wasser- und Lufthaushalt im Boden
- Förderung der Bodenbiologie und der Widerstandsfähigkeit
- Verbesserung von Bodenstruktur und Humusaufbau

Futter- und Biomasse

Die V-Max® Mischungen umfassen Mischungen für den Futterbau und die Biogasproduktion.

SortenGreening®:

Im SortenGreening stellen bewährte Spitzensorten den Hauptbestandteil greeningfähiger Mischungen dar.

Bodenfruchtbarkeits-Mischungen:

Zur Förderung der Bodenfruchtbarkeit werden hier auf die Fruchtfolge abgestimmte Zwischenfruchtsorten kombiniert.



P. H. PETERSEN
SAATZUCHT LUNDGAARD

P. H. PETERSEN Saatzucht Lundsgaard GmbH
Streichmühler Str. 8a · D-24977 Grundhof

P. H. PETERSEN züchtet in Lundsgaard, Schleswig-Holstein, Zwischenfrüchte, Getreide und Spezialsorten für unterschiedliche Nutzungen, angepasst an die Bedürfnisse der fortschrittlichen Landwirtschaft. Neben umfangreichen Prüfungen und Versuchen finden in Schleswig-Holstein auch Vermehrungen von Rauhafer, Roggen, Triticale, Ackerbohnen, Erbsen, und anderen Kulturen statt. Das Saatgut wird mit modernster Reinigungstechnik aufgearbeitet und in Zusammenarbeit mit der SAATEN-UNION vertrieben.

www.phpetersen.com

16 **AGH Calinka** DE 01 247 03026 geb. 30.08.2022
V Collin 159008
M AGH Ukraine DE 01 227 87863
MV Cover 682090
BES.: Andresen/ Gerdes GbR 24983 Handewitt,Bi de Eek 8 (Andresen/Gerdes Holsteins)
Vorführer: Ina Gerdes (24.04.2011)

17 **Calgary** DE 01 246 10366 geb. 23.08.2022
V Kontex 572947
M Zeisig DE 01 238 28118
MV Merian PP 833272
BES.: Clausen, Kim 24994 Jardelund, Kaetnerweg 54
Vorführer: Martha Clausen (16.10.2010)

18 **Candy** DE 01 246 58593 geb. 26.11.2022
V Red Winger 588673
M DE 01 231 61248
MV
BES.: Wettengel, Ralf 24887 Silberstedt, Hauptstr. 52
Vorführer: Ove Wettengel (26.08.2010)

19 **Carin** DE 01 249 57642 geb. 13.11.2022
V Carengo 823256
M Almut DE 01 239 61304
MV Maibach 571861
BES.: Petersen, Jan Thomas 25923 Humptrup, Kahlebüller Weg 6
Vorführer: Emma Lutzke (10.08.2010)

20 **Chris** DE 01 249 68629 geb. 21.08.2022
V
M Wybke DE 01 229 84596
MV Masato 811476
BES.: Hollesen GbR 24885 Sieverstedt, Jalm 9
Vorführer: Poul-Ole Hollesen (05.08.2010)

21 **Blume P** DE 01 247 90612 geb. 12.03.2022
V VR Facit P 586797
M Zierblume P DE01 240 42310
MV Volt P 586158
BES.: Petersen, Michael 24893 Taarstedt, Westerakebyholz 4
Vorführer: Juli Petersen (03.05.2010)

Sieger Vorführwettbewerb

JUNG

Klasse 1
Sieger

Res.-Sieger

Klasse 2
Sieger

Res.-Sieger

Klasse 3
Sieger

Res.-Sieger

Klasse 4
Sieger

Res.-Sieger

Sieger jung:

Res.-Sieger jung:

Alt

22 **Bagger** DE 01 246 22578 geb. 26.05.2022

V Game P RDC 573748

M Umpe DE 01 226 54485

MV

BES.: Hollesen GbR 24885 Sieverstedt, Jalm 9

Vorführer: Nic-Luca Hollesen (16.03.2009)

23 **HSG Cowgirl** DE 01 249 49118 geb. 10.09.2022

V Limited-P 509860

M HSG Actiongirl DE 01 242 54802

MV Solomon 507693

BES.: Schramm, Kai 24997 Wanderup, Grünberg 6 (Holsteinzucht Schramm Grünberg)

Vorführer: Rouwen Schramm (23.12.2008)

24 **AGH Cosma** DE 01 247 03005 geb. 29.07.2022

V Clapton 769401

M AGH Wimke DE 01 232 28146

MV Metaxa 572940

BES.: Andresen/ Gerdes GbR 24983 Handewitt, Bi de Eek 8 (Andresen/Gerdes Holsteins)

Vorführer: Ove Knud Gerdes (21.11.2008)

25 **Bella** DE 01 246 22545 geb. 26.03.2022

V Ronco DN 588693

M Zulu DE 01 235 36841

MV Hilfinger 427034

BES.: Hollesen GbR 24885 Sieverstedt, Jalm 9

Vorführer: Johanna Luisa Hansen (26.06.2008)

26 **Brise** DE 01 245 74600 geb. 29.03.2022

V Maneuver 503485

M Verne DE 01 228 13607

MV Amor P 499060

BES.: Petersen GbR, Ernst-Jürgen u. Heidi 24855 Bollingstedt, Süderfeld 6

Vorführer: Svea Petersen (26.05.2008)

27 **Chaise** DE 01 247 74315 geb. 18.07.2022

V Zeisig 586885

M Trixie DE 01 220 83736

MV Pergament 588921

BES.: Andersen GbR, Wiebke u. Vinzenz 24999 Wees, Rosgaard 6

Vorführer: Janes Lindner (21.05.2008)

28 DE 01 246 22500 geb. 03.01.2022

V Adrian PP 768605

M 81 DE 01 229 78916

MV Silvestre 571910

BES.: Hollesen GbR 24885 Sieverstedt, Jalm 9

Vorführer: Till-Colin Hollesen (04.11.2007)



Danish Crown

- *wir garantieren Tierwohl durch schonende und artgerechte Aufstallung!**
- *wir bieten für Ihre Tiere starke Preise und eine prompte Bezahlung!**
- *wir verhandeln mit Ihnen fair und unkompliziert!**



Schlachtzentrum Nordfriesland GmbH in Husum | Maas 10 + 12 |
D-25813 Husum | Telefon: 0 48 41-695 0 | Telefax: 0 48 41-695 12 |
www.danishcrown.com

29 **GOG Bahama** DE 01 248 93662 geb. 26.05.2022
V Brayden P 503397
M GOG Vulkan DE 01 231 41112
MV Emilio 508212
BES.: Gonnsen GbR,C. & H. 25821 Struckum,Fehsholmer Weg 33 (Gonnsen Genetik)
Vorführer: Janke Carstensen (04.09.2007)

30 **Bambi** DE 01 246 03705 geb. 23.09.2021
V Waleed 586524
M Wendi DE 01 232 38388
MV Ungar 586131
BES.: Chrzanowski,Karsten 24392 Scheggerott,Schmiedestr. 3
Vorführer: Sarah Chrzanowksi (30.01.2007)

31 **Caba** DE 01 246 38966 geb. 10.08.2022
V
M Aarhus DE 01 300 08356
MV Solito Red 833299
BES.: Hansen,Melf 24963 Jerrishoe,Wiesenweg 1
Vorführer: Charlene Quentel (12.01.2007)

32 **HSG California** DE 01 245 16088 geb. 16.07.2022
V Brayden P 503397
M HSG Alabama DE 01 242 54782
MV Warrior 298475
BES.: Schramm,Kai 24997 Wanderup,Grünberg 6 (Holsteinzucht Schramm Grünberg)
Vorführer: Vivien Maart (06.06.2003)

33 **Bekka** DE 01 244 68922 geb. 08.02.2022
V Romco Red 586257
M Ufa DE 01 224 86046
MV Lafar P 588662
BES.: Nissen GbR 25917 Sprakebüll,Hauptstr. 36
Vorführer: Milena Alice Paulsen (18.09.2002)

34 **Bina** DE 01 246 72543 geb. 13.04.2022
V Chapter 574180
M Vanina DE 01 231 64508
MV Dijon 507684
BES.: Möllgaard & Heesch GbR 25917 Tinningstedt,Dorfstraße 5
Vorführer: Mara Liena Callsen (09.07.2002)

35 **Binse** DE 01 247 74261 geb. 01.05.2022
V Twix 587721
M Narzisse DE 01 200 21347
MV Lorgard 600000
BES.: Andersen GbR,Wiebke u. Vinzenz 24999 Wees,Rosgaard 6
Vorführer: Lena Jessen (07.11.2001)

36 **THH Alice** DE 01 248 81235 geb. 04.09.2022
V Alligator 508011
M THH DE 01 233 94194
MV Maracana 571900
BES.: Thomsen GbR 24969 Lindewitt,Norderreihe 2 (Thomsen Holsteins)
Vorführer: Sina Thomsen (15.12.1999)

Gebr. Honnens GmbH

Aus der Praxis für die Praxis * Persönlich &
Professionell * Qualität & Service

- ✓ Agrar ✓ Biogas ✓ Schmierstoffe
- ✓ Silage ✓ Werkzeug- & Landtechnik

Alles für Ihre Biogasanlage:

- ✓ Öle & Fette
- ✓ Kühlerschutzmittel
- ✓ Aktivkohle
- ✓ Katalysatoren
- ✓ Schwefelreduktion
- ✓ BHKW Ersatzteile
- ✓ **BHKW Lagertanks für AdBlue (bis 9000 L)**

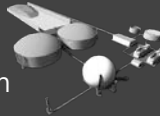

Alles für Ihre Landwirtschaft:

- ✓ Agrar Bedarf
- ✓ Kälberaufzucht
- ✓ Eutergesundheit
- ✓ Weidezaunbedarf
- ✓ Silofolie
- ✓ Öle & Fette
- ✓ Desinfektion & Reinigung



ALLES AUS EINER HAND



WIR SIND IHR:

- ✓ **AGRARFACHMARKT**
- ✓ **BIOGASSPEZIALIST**

Gebr. Honnens GmbH

Wanderuper Straße 16a | 24963 Tarp

Tel.: 04638 / 213 55 0 | info@honnens.de

www.honnens.de | www.honnens-webshop.de

*Qualität und Service
seit 1974*

**GEBR.
HONNENS
GMBH**

37 **Baffi** DE 01 245 00168 geb. 01.12.2021
V VR Farnam 586503
M Windy DE 01 233 38395
MV Pelle 588902
BES.: Andersen GbR,Wiebke u. Vinzenz 24999 Wees,Rosgaard 6
Vorführer: Sophia Aqape Lapiz (14.02.1999)

38 **AGH Bana** DE 01 247 02978 geb. 23.05.2022
V Bacardi 158522
M AGH Rana DE 01 214 65252
MV Beasley 570417
BES.: Andresen/ Gerdes GbR 24983 Handewitt,Bi de Eek 8 (Andresen/Gerdes Holsteins)
Vorführer: Sarina Andresen (21.10.1998)

39 **Berti** DE 01 245 00169 geb. 04.12.2021
V VR Honborg 586626
M Zentrum DE 01 239 24608
MV Riga 589000
BES.: Andersen GbR,Wiebke u. Vinzenz 24999 Wees,Rosgaard 6
Vorführer: Annelie Andersen (26.01.1998)

40 **AGH Bluna** DE 01 247 02917 geb. 04.01.2022
V Brandung P 574196
M AGH Venus DE 01 227 87873
MV Ed Red PP 833031
BES.: Andresen/ Gerdes GbR 24983 Handewitt,Bi de Eek 8 (Andresen/Gerdes Holsteins)
Vorführer: Momme Dau (05.12.1997)

Die beste Übersicht zur Herdengesundheit, Brunsterkennung und Fruchtbarkeit



Herdenüberwachung von Profis für Profis.

AfiCollar

- Wiederkäuen
- Fressen
- Brunsterkennung
- Gesundheitsüberwachung
und vieles mehr ...

**Afimilk und RSH –
die Partnerschaft
für ihre Zukunft.**

Bei Fragen oder Interesse wenden Sie sich
an Ihre Ansprechpartner der RSH eG:
Ralf Beyer Tel. 01705635333
Merle Meggers Tel. 015114269682



afimilk®
www.afimilk.com/de/

Zuchtqualität mit Zukunft!
RSH
Rinderzucht Schleswig-Holstein eG

Sieger Vorführwettbewerb

ALT

Klasse 5

Sieger

Res.-Sieger

Klasse 6

Sieger

Res.-Sieger

Klasse 7

Sieger

Res.-Sieger

Klasse 8

Sieger

Res.-Sieger

Sieger alt:

Res.-Sieger alt:

Sieger Vorführwettbewerb

Oldie

Sieger Oldie:

Res.-Sieger Oldie:

Verdauungsstörungen natürlich regulieren

Das neue **BERGOPHOR®**-Konzept bei Gefahr von, während oder nach Verdauungsstörungen in den ersten Lebenswochen.

BERGIN® Chrp-to-Fit **NEU!**



Diät-Ergänzungsfuttermittel für Kälber zur Stabilisierung der physiologischen Verdauung im praktischen Injektor.

BERGIN® Chrp-to-Pect **NEU!**

Diät-Ergänzungsfuttermittel für Kälber zur Stabilisierung des Wasser- und Elektrolythaushaltes zur Unterstützung der physiologischen Verdauung in Pulverform. Mit dem **BERGOPHOR® MSS** .

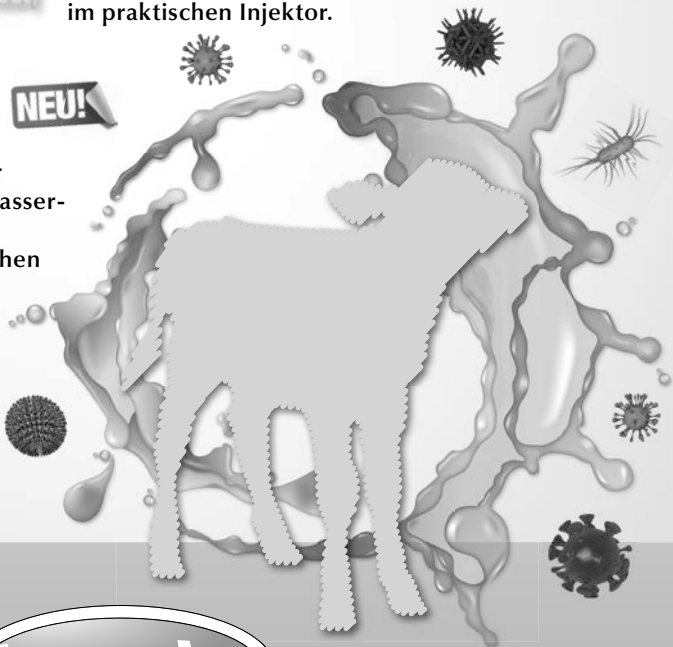

FÜTTERN MIT SYSTEM

Bergophor Futtermittelfabrik Dr. Berger GmbH & Co. KG
95326 Kulmbach · Tel. 09221 806-0 · www.bergophor.de ·   

Oldie

-
- 41** **HSG Diana** DE 01 245 16087 geb. 15.07.2022
V Tatio 508952
M HSG Darkrai DE 01 236 76282
MV Unix 507794
BES.: Schramm,Kai 24997 Wanderup,Grünberg 6 (Holsteinzucht Schramm Grünberg)
Vorführer: Svenja Ewerts (23.12.1996)
-
- 42** **THH Alice** DE 01 248 81235 geb. 04.09.2022
V Alligator 508011
M THH DE 01 233 94194
MV Maracana 571900
BES.: Thomsen GbR 24969 Lindewitt,Norderreihe 2 (Thomsen Holsteins)
Vorführer: Katrin Thomsen (03.02.1990)
-
- 43** **AGH Blonde** DE 01 242 44834 geb. 15.11.2021
V Game P RDC 573748
M AGH Supra DE 01 227 87837
MV Cover 682090
BES.: Andresen/ Gerdes GbR 24983 Handewitt,Bi de Eek 8 (Andresen/Gerdes Holsteins)
Vorführer: Dörte Gerdes-Andresen (24.06.1981)
-
- 44** **Ansicht** DE 01 242 42259 geb. 13.06.2021
V Custos 823164
M Vorfahrt DE 01 229 68895
MV Nordic 507966
BES.: Clausen,Kim 24994 Jardelund,Kaetnerweg 54
Vorführer: Kim Clausen (19.08.1976)
-
- 45** **Berti** DE 01 245 00169 geb. 04.12.2021
V VR Honburg 586626
M Zentrum DE 01 239 24608
MV Riga 589000
BES.: Andersen GbR,Wiebke u. Vinzenz 24999 Wees,Rosgaard 6
Vorführer: Vinzenz Andersen (03.12.1966)
-
- 46** **Bambi** DE 01 246 03705 geb. 23.09.2021
V Waleed 586524
M Wendi DE 01 232 38388
MV Ungar 586131
BES.: Chrzanowski,Karsten 24392 Scheggerott,Schmiedestr. 3
Vorführer: Claus-Peter Tordsen (13.06.1966)

Deine clevere landwirtschaftliche Zukunft

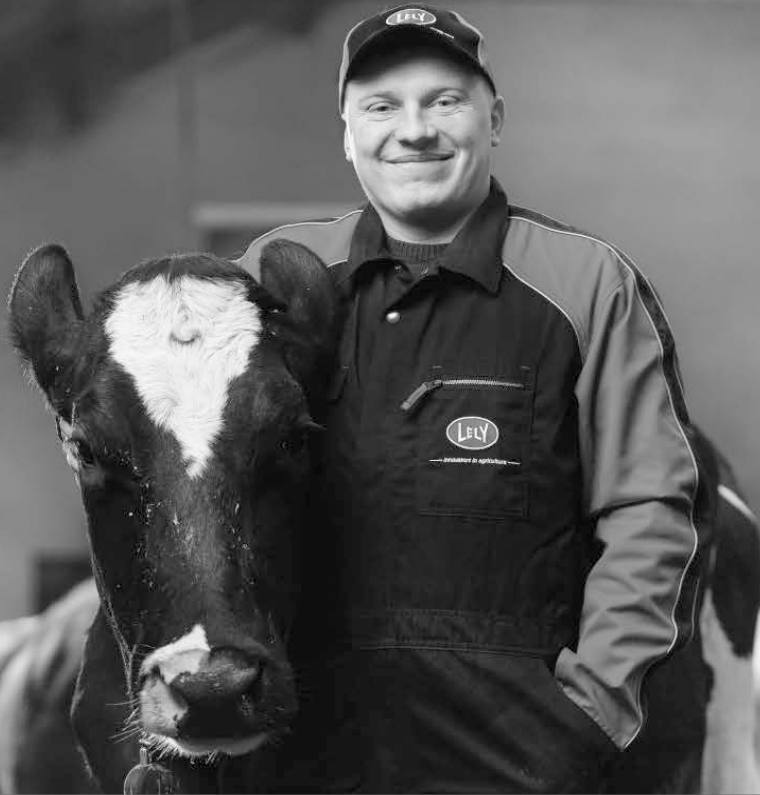

Moderne Landwirtschaft mit Lely

*Die clevere landwirtschaftliche Zukunft für
Dich und Deine Herde.*

Automatisch Melken, Füttern, Futter- und Spaltenschieben, Weidegang und weitere maßgeschneiderte Lösungen für Deinen Betrieb.

Lely Center Böklund • Satruper Str. 18 • 24860 Böklund
Tel. 04623 818
boeklund@boe.lelycenter.com

www.lely.com/boeklund



Sieger Typwettbewerb

Holsteins

Klasse 1

Sieger

Klasse 2

Sieger

Klasse 3

Sieger

Klasse 4

Sieger

Klasse 5

Sieger

Klasse 6

Sieger

Klasse 7

Sieger

Klasse 8

Sieger

Klasse 9

Sieger

Sieger:

Res.-Sieger:



Landeskontrollverband Schleswig-Holstein e. V.

Gemeinsam stark für Qualität und Tiergesundheit

Durchführung der Milchleistungsprüfung

- Basis für das Betriebsmanagement
- Datenbereitstellung für die Zuchtwertschätzung

Milchanalyse im eigenen Labor

- Inhaltsstoffe, Zellzahl, Keimzahl, Hemmstoffe
- Milchgüteuntersuchung
- Trächtigkeitsuntersuchung aus MLP-Probe

Datenmanagement

- MLP-Online: Datenerfassung, -bereitstellung und -auswertung
- MLP-Mobil: Datenerfassung und -bereitstellung auf dem mobilen Endgerät
- Gesundheitsmonitoring
- Tierwohl Check-App für die betriebliche Eigenkontrolle

Benchmarking

- LKV-Herdenvergleich
- Q Check-Report



www.lkv-sh.de

+49 (0)431 33987-0

info@lkv-sh.de

Sieger Typwettbewerb

Angler

Klasse 1
Sieger

Klasse 2
Sieger

Klasse 4
Sieger

Klasse 6
Sieger

Klasse 7
Sieger

Klasse 8
Sieger

Klasse 9
Sieger

Sieger:

Res.-Sieger:

Duraumat®

Stalltechnik für Rinder und Schweine
Gülle- und Entmistungstechnik
Separation und Hygenisierung



Till Böttcher · Tel.: 0151 / 12323823

till.boettcher@duraumat.de

www.duraumat.de

Grand Champion

Vorführwettbewerb

Typwettbewerb
Holsteins

Typwettbewerb
Angler

Brise PP ⁵⁷⁵³¹³

v. Brandung P

- aus der Kuhfamilie von Regancrest Durham Barbie EX-92
- robotergeeigneter Allrounder mit guten Fett/Eiweiß-%
- gute Mortellaroresistenz und gesunde Klauen

Silas PP ⁵⁸⁶⁹³⁰

v. Six Red PP

- stammt aus einer ganz neuen Kuhfamilie
- Gesundheitszuchtwerte auf hohem Niveau
- sehr gute Eutergesundheit und optimale Melkbarkeit



100%
hornlos

Rinderzucht Schleswig-Holstein eG

Rendsburger Straße 178 | 24537 Neumünster

Tel. +49 4321 905-300 | Fax +49 4321 905-395

E-Mail: rsheg@rsheg.de

www.rsheg.de

phöniXgroup

Zuchtqualität mit Zukunft!

RSH

Rinderzucht Schleswig-Holstein eG



Zuchtviehauktionen 2023



Veranstaltungstermine 2023 im Vermarktungsstall in Dätgen

Den jeweiligen Katalog finden Sie vor der Veranstaltung auf unserer Website www.rsheg.de unter dem entsprechenden Termin.

~~19~~
JANUAR

~~16~~
FEBRUAR

~~9~~
MÄRZ

13
APRIL

11
MAI

14
SEPTEMBER

12
OKTOBER

16
NOVEMBER

14
DEZEMBER

BVD/MD: Alle Auktionstiere Antigen-negativ mit GVO-freien Tieren (siehe Kennzeichnung)

Wir freuen uns auf Ihren Besuch!

Rinderzucht Schleswig-Holstein eG
Rendsburger Straße 178
24537 Neumünster | Germany
Tel. +49 4321 905-300
Fax +49 4321 905-395
E-Mail: rsheg@rsheg.de
www.rsheg.de

Zuchtqualität mit Zukunft!

RSH 
Rinderzucht Schleswig-Holstein eG