

Carlos ET 568585 TL TV TY

Allroundvererber der Spitzenklasse
TOP Nutzungsdauer
TOP Töchterfruchtbarkeit

**TOP
AKTUELL**
Genomische Vererber
ab sofort verfügbar!

Januar 2012

Bullenkarte RSH *genomic*

Schwarzbunt

RSH
genomic

Ein Produkt der Rinderzucht Schleswig-Holstein eG | Rendsburger Straße 178 | D-24537 Neumünster
Spermabestellung: RSH eG Schönböken | Telefon 0 43 23 - 962 67 | Telefax 0 43 23 - 962 68 | labor@rsheg.de

1. Allround

Bic	Koernr	Name	V-Name	MV-Name	gRZG	gRZM	gRZE	gRZS	gRZN	gRZR	gRZD	gMKG	gFPR	gFKG	gEPR	gEKG	gFUN	gEUT	Preis	Besitzer		
NOG	10	568557	Manpower *	TY	Man-O-Man	GOLDWIN	147	141	121	112	115	107	113	+1160	+0,27	+75	+0,25	+65	114	114	20,00 €	RSH
	10	568582	Bonanza	TY	Planet	GOLDWIN	147	129	128	123	129	111	92	+1163	+0,08	+56	+0,10	+50	108	132	20,00 €	RSH/RMV
NOG	10	811243	Borsati	TY	Bolton	O-MAN	145	138	130	130	119	87	95	+1968	-0,09	+71	-0,03	+63	110	129	20,00 €	RBB
NOG	10	491103	NOG Mavali *	TY	Man-O-Man	GOLDWIN	142	132	125	104	119	104	107	+1652	-0,10	+57	+0,00	+56	118	124	20,00 €	NOG
NOG	NEU	568585	Carlos ET	TY	Jeeves	GOLDWIN	138	115	124	118	135	117	105	+1227	-0,20	+30	-0,09	+33	118	119	18,00 €	RSH/RMV
	10	568553	Jammio	TY	Jeeves	SHOTTLE	137	123	117	101	128	108	109	+964	+0,28	+68	+0,05	+38	116	113	15,00 €	RSH
	10	568591	Murato *	TY	Mac	O-MAN	135	115	121	112	126	123	99	+1089	-0,22	+22	-0,02	+35	113	127	15,00 €	RSH

2. Produktion

Bic	Koernr	Name	V-Name	MV-Name	gRZG	gRZM	gRZE	gRZS	gRZN	gRZR	gRZD	gMKG	gFPR	gFKG	gEPR	gEKG	gKVp	gTGp	Preis	Besitzer			
NOG	NEU	10	473892	Masterplan	TY	Man-O-Man	GOLDWIN	154	150	128	110	115	99	91	+1.485	+0,24	+86	+0,27	+79	104	104	20,00 €	MR
	10	568581	Meido *	TY	Man-O-Man	GOLDWIN	146	142	122	102	115	98	111	+1.635	+0,06	+74	+0,13	+69	107	101	20,00 €	RSH	
NOG	NEU	10	804258	Bordun	BY	Bolton	O-MAN	148	137	125	125	123	100	88	+1.559	+0,15	+80	+0,06	+59	101	102	20,00 €	RMV
NOG	10	568560	Mumparo *	TY	Man-O-Man	GOLDWIN	144	137	123	113	117	101	96	+1.580	-0,03	+62	+0,08	+63	107	107	18,00 €	RSH	
NOG	10	568586	Calbino *	TY	Cassano	O-MAN	137	131	109	114	116	104	100	+1.897	-0,28	+47	-0,06	+58	116	110	8,00 €	RSH	
	10	506564	Grande	TY	Freddie	BOLIVER	144	130	118	113	125	115	92	+1.599	-0,08	57	-0,01	+53	99	96	18,00 €	RSH/RMV	
	10	568558	Ledansk	TY	Legend	SHOTTLE	138	125	122	120	118	111	95	+899	+0,15	+52	+0,14	+44	102	103	12,00 €	RSH	
	10	506550	Jodhan	TY	Sandy	GOLDWIN	134	121	113	105	122	115	122	+1.514	-0,26	34	-0,08	+43	105	104	18,00 €	RSH/RMV	

3. Exterieur

Bic	Koernr	Name	V-Name	MV-Name	gRZG	gRZM	gRZE	gRZS	gRZN	gRZR	gRZD	gMTY	gKOR	gFUN	gEUT	gKVp	gTGp	Preis	Besitzer			
NOG	10	473821	Monreal	TY	Man-O-Man	SHOTTLE	141	129	139	125	117	95	101	115	133	118	131	103	104	20,00 €	MR	
NOG	NEU	10	811385	Marinero	TY	Man-O-Man	GOLDWIN	144	127	137	117	125	103	105	121	112	125	131	107	106	20,00 €	RBB
NOG	10	491108	NOG Motiv *	TY	Million	SHOTTLE	133	116	137	120	126	93	116	112	113	118	140	107	101	18,00 €	NOG	
	10	491114	NOG Satin	TY	Sanchez	SHOTTLE	130	107	136	121	124	109	102	108	108	122	137	101	103	12,00 €	NOG	
NOG	NEU	10	832535	Micat *	TY	Million	GOLDWIN	142	130	130	116	121	99	101	111	111	116	129	109	106	18,00 €	MR
NOG	NEU	10	811377	Xiras *	TY	Xacobeo	GOLDWIN	142	128	130	109	123	104	106	118	107	120	127	110	103	18,00 €	RBB
NOG	10	568587	Bodewan	TY	Bogart	GOLDWIN	134	115	129	111	122	115	107	104	116	124	122	103	107	15,00 €	RSH	

Die Besamungsgrundgebühr beträgt ab 01.09.2011 EUR 22,00 zzgl. USt und beinhaltet drei Services für Nachbesamungen, die Besamungsgrundgebühr für die 5. Besamung beträgt EUR 15,- zzgl. USt und schließt alle weiteren Folgebesamungen ein. Die veröffentlichten Portionspreise sind für jede versamte Portion zzgl. USt zu entrichten. Doppelbesamungen werden wie Nachbesamungen berechnet. Die Portionspreise sind gültig ab 1. Januar 2012; alle Preise verstehen sich in Euro, Preisänderungen vorbehalten.

Schwarzbunt – Genomische Zuchtwerte (gZW) ohne Töchterinformationen

Manpower

568557 TL TV TY
aAa 234156

geboren 2010 Besitzer: RSH
Züchter: Wendell-Andresen, Beringsstedt



Man-O-Man
COM. Jolie 89 VG

Goldwin
Jerro 90 EX

Durham
Jean 94 EX

Leistung • Nutzungsdauer • Bullenvater

Manpower ist die optimale Kombination von Spitzenleistung und sicherem Exterieur. In seinem Pedigree vereint er mit Man-O-Man x Durham x Blackstar x Valerian die einflussreichsten Blutlinien der letzten Jahrzehnte auf Basis der bekannten Blackstar JEAN 94 EX Familie. Manpower steht für gute Milchmenge, TOP Eiweiß, hervorragende Funktionalität und sicheres Exterieur. Ein Allrounder mit Bullenvaterqualitäten, der zu den TOP Bullen des Jahrgangs gehört.

gMilchtyp 114 gKörper 114 gFundament 114 gEüter 114

Genomische Zuchtwerte

Preis: 20 €

Merkmal	Extrem	88	100	112	124	Extrem
Größe	klein					111
Milchcharakter	derb					115
Körpertiefe	wenig					107
Stärke	schwach					100
Beckenneigung	ansteigend					95
Beckenbreite	schmal					106
Hinterbeinwinkel	steil					98
Klauen	flach					110
Sprunggelenk	derb					109
Hinterbeinstellung	hackeneng					101
Bewegung	schlecht					115
Hintereuterhöhe	tief					113
Zentralband	schwach					123
Strichplatzierung vorn	außen					109
Strichplatzierung hinten	außen					109
Vordereuteraufh.	lose					105
Eutertiefe	tief					106
Strichlänge	kurz					85



Manpower

gRZG	147	0 Tö.	
gRZM	141	Tö. /Betr. Si. 72	
Milch-kg	+ 1160		
Fett %	+ 0,27		
Fett kg	+ 75		
Eiweiß %	+ 0,25		
Eiweiß kg	+ 65		
gRZE	121	gRZD	113
gRZN	115	gRZFit	-
gRZS	112	gRZR	107
Fruchtbarkeit Bulle			
gKalbeverlauf	pat. 111	mat. 98	
gTotgeburten	pat. 105	mat. 101	

4. Nutzungsdauer / Fruchtbarkeit

Bic	Koernr	Name	V-Name	MV-Name	gRZG	gRZM	gRZE	gRZS	gRZN	gRZR	gRZD	gFUN	gEUT	gKVp	gTGp	gKVM	gTGm	Preis	Besitzer		
10	568583	Subura	TY	Super	PRONTO	131	109	126	109	134	113	115	110	128	103	100	108	113	14,00 €	RSH/RMV	
NOG	10	832464	Plan Z	TY	Planet	SHOTTLE	150	131	123	122	134	110	107	106	130	102	100	107	110	20,00 €	MR
NOG	10	491115	NOG Jefrim	TY	Jeeves	LAUDAN	143	123	118	118	133	116	112	111	121	96	96	102	111	20,00 €	NOG
NEU	10	568584	Bailey	TY	Super	SHOTTLE	139	118	117	130	133	109	98	111	120	102	99	105	108	15,00 €	RSH/RMV
	10	568568	Jeduin	TY	Jeeves	GOLDWIN	135	117	113	114	130	118	98	113	109	101	103	105	115	18,00 €	RSH
	10	506565	Adalard	TY	Bowser	GOLDWIN	140	125	107	119	130	112	104	100	111	+111	108	103	107	18,00 €	RSH/RMV
	10	568591	Murato *	TY	Mac	O-MAN	135	115	121	112	126	123	99	113	127	113	103	100	96	15,00 €	RSH
NOG	10	811390	Bugarini	TY	Bogart	GOLDWIN	145	130	120	117	123	114	95	113	120	107	107			18,00 €	RBB

5. Eutergesundheit / Melkbarkeit

Bic	Koernr	Name	V-Name	MV-Name	gRZG	gRZM	gRZE	gRZS	gRZN	gRZR	gRZD	gMKG	gFPR	gFKG	gEPR	gEKG	gEUT	Preis	Besitzer		
NOG	10	811375	Conte	TY	Cricket	SHOTTLE	140	125	126	132	121	102	99	+1.330	-0,17	+37	+0,04	+49	127	18,00 €	RBB
NOG	10	568594	Arrow ET	TY	Super	GOLDWIN	139	120	123	128	130	108	94	+1434	-0,34	+24	-0,05	+43	127	18,00 €	RSH
NOG	10	832498	Pioneer	TY	Planet	SHOTTLE	145	121	128	121	136	114	102	+1630	-0,32	+33	-0,11	+43	131	20,00 €	MR
NOG	10	804279	Piedro	TY	Prince	SHOTTLE	143	119	134	119	133	113	111	+705	+0,28	+56	+0,09	+33	132	18,00 €	RMV
	10	491035	NOG Fiaro	TY	Fibrax	SHOTTLE	122	108	124	109	117	106	102	+888	-0,32	+4	-0,03	+27	122	5,00 €	NOG
	10	568578	Midgard	TY	Mickey	GOLDWIN	126	110	132	107	116	113	96	+729	-0,16	+14	+0,02	+27	132	10,00 €	RSH
	10	568592	Kuwait	TY	Kramer	TALENT2	128	115	122	107	122	104	109	+1243	-0,33	+18	-0,06	+36	121	5,00 €	RSH

6. Andere gZW Bullen

Bic	Koernr	Name	V-Name	MV-Name	gRZG	gRZM	gRZE	gRZS	gRZN	gRZR	gRZD	gMKG	gFPR	gFKG	gEPR	gEKG	gFUN	GEUT	Preis	Besitzer		
NOG	10	473565	Muffin	TY	Mac	O-MAN	140	126	119	118	117	123	95	+900	+0,11	+48	+0,15	+46	109	121	20,00 €	MR
NEU	10	568593	Spencer ET	TY	Man-O-Man	SHOTTLE	139	131	125	110	112	106	100	+907	+0,23	+60	+0,22	+53	111	120	15,00 €	RSH
	10	491036	NOG Madebo RF	TY	Moonlight	LUDDOX	131	131	107	110	109	93	104	+1241	+0,12	+63	+0,10	+52	101	110	5,00 €	NOG
	10	491087	NOG Sumito	TY	Shottle	LAUDAN	131	123	121	107	121	91	100	+963	+0,24	+63	+0,06	+38	120	112	8,00 €	NOG
	10	568576	Saharo	TY	Spooky	LEIF	128	109	121	113	125	115	106	+195	-0,03	+5	+0,21	+26	109	126	5,00 €	RSH
	10	568569	Mompa	TY	Mickey	SHOTTLE	122	114	126	109	108	101	101	+1574	-0,37	+26	-0,19	+34	116	121	8,00 €	RSH

Zeichenerklärung:

gRZG: rel. Zuchtwert Gesamt
gRZM: rel. Zuchtwert Milch
gRZS: rel. Zuchtwert Zellzahl
gRZE: rel. Zuchtwert Exterieur

gKÖR: Körper
gRZS: rel. Zuchtwert Zellzahl
gFUN: Fundament
gRZE: rel. Zuchtwert Exterieur

gEUT: Euter
gRZD: rel. Zuchtwert Melkbarkeit
gKV: rel. Zuchtwert Kalbeverlauf
gRZN: rel. Zuchtwert Nutzungsdauer

TG: rel. Zuchtwert Totgeburten
gRZR: rel. Zuchtwert Fruchtbarkeit
P: hornlos
Si: Sicherheit

m: maternal
*: günstiger Kalbeverlauf
TY: Brachyspina frei
BY: Brachyspinaträger

alle Bullen sind BLAD- und CVM-frei

Bailey

568584 TL TV TY

geboren 2010
Züchter: Frankreich

Besitzer: RSH/RMV



Super
Baviere 85 VG

Shottle
SH Joc.Jen 85 VG

Jocko Besn
S.R.Jen 90 EX

Eiweiß • Euter • Zellzahl

Bailey gehört zu den besten Super-Söhnen und geht auf die bekannte Grand-Tochter Jennifer zurück. Mit Shottle, Jocko, Rudolf und Grand sind in seinem Pedigree eine Reihe solider TOP-Vererber. Bailey vererbt Milch mit soliden Inhaltsstoffen und sollte neben bester Nutzungsdauer Nachkommen bringen, die im Fundament und Euter überzeugen und überragende Zellzahlen haben.

gMilchtyp **104**

gKörper **97**

gFundament **111**

gEuter **120**

Genomische Zuchtwerte

Preis: 15 €

Merkmal	Extrem	88	100	112	124	Extrem
Größe	klein					101 groß
Milchcharakter	derb					104 scharf/edel
Körpertiefe	wenig					94 viel
Stärke	schwach					97 stark
Beckenneigung	ansteigend					110 abfallend
Beckenbreite	schmal					98 breit
Hinterbeinwinkel	steil					107 gewinkelt
Klauen	flach					107 hoch
Sprungelenk	derb					110 trocken
Hinterbeinstellung	hackeneng					102 parallel
Bewegung	schlecht					112 gut
Hintereuterhöhe	tief					111 hoch
Zentralband	schwach					106 stark
Strichplatzierung vorn	außen					102 innen
Strichplatzierung hinten	außen					91 innen
Vordereuteraufh.	lose					111 fest
Eutertiefe	tief					124 hoch
Strichlänge	kurz					98 lang

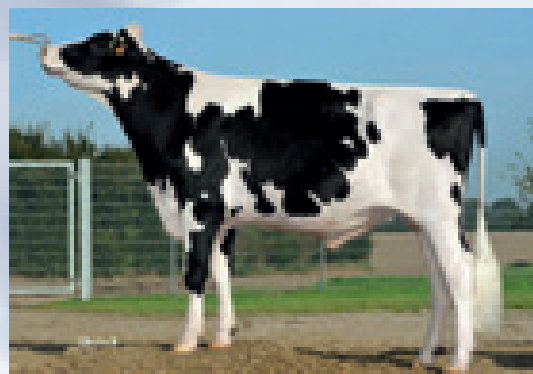

Bailey

gRZG **139**

0 Tö.

gRZM **118** Tö./Betr.

Si. 73

Milch-kg

+ 1066

Fett %

- 0,12

Fett kg

+ 32

Eiweiß %

+ 0,02

Eiweiß kg

+ 38

gRZE **117**

gRZD **98**

gRZN **133**

gRZFit -

gRZS **130**

gRZR **109**

Fruchtbarkeit Bulle

gKalbeverlauf

pat. 102 mat. 105

gTotgeburten

pat. 99 mat. 108

Spencer ET

568593 TL TV TY

geboren 2010
Züchter: Irland

Besitzer: RSH



Man-O-Man
Sheray 88 VG

Shottle
Eroy 87 VG

Roy
Erin 90 EX

Inhaltsstoffe • Körper • Euter

Spencer ET ist ein Man-O-Man-Sohn, der neben viel Körper zu den besseren Eutervererbern zählt und dabei besondere Stärken in der Inhaltsstoffvererbung hat. Die Blutführung mütterlicherseits über Shottle x Roy x Sam unterstreicht die guten Exterieurereigenschaften in der Vererbung.

gMilchtyp 108

gKörper 123

gFundament 111

gEuter 120

Genomische Zuchtwerte

Preis: 15 €

Merkmal	Extrem	88	100	112	124	Extrem
Größe	klein					125 groß
Milchcharakter	derb					108 scharf/edel
Körpertiefe	wenig					107 viel
Stärke	schwach					110 stark
Beckenneigung	ansteigend					107 abfallend
Beckenbreite	schmal					118 breit
Hinterbeinwinkel.	steil					86 gewinkelt
Klauen	flach					119 hoch
Sprunggelenk	derb					98 trocken
Hinterbeinstellung	hackeneng					98 parallel
Bewegung	schlecht					109 gut
Hintereuterhöhe	tief					111 hoch
Zentralband	schwach					121 stark
Strichplatzierung vorn	außen					114 innen
Strichplatzierung hinten	außen					113 innen
Vordereuteraufh.	lose					107 fest
Eutertiefe	tief					117 hoch
Strichlänge	kurz					100 lang



Spencer ET

gRZG 139 **0 Tö.**

gRZM 131 Tö./Betr. Si. 73

Milch-kg + 907

Fett % + 0,23

Fett kg + 60

Eiweiß % + 0,22

Eiweiß kg + 53

gRZE 125 gRZD 100

gRZN 112 gRZFit -

gRZS 110 gRZR 106

Fruchtbarkeit Bulle

gKalbeverlauf pat. 106 mat. 100

gTotgeburten pat. 104 mat. 101

Carlos ET

568585 TL TV TY

geboren 2010
Züchter: Niederlande

Besitzer: RSH/RMV



Jeeves
R.G.Carly 88 VG

Goldwin
Cookie 89 VG

O-Man
Fudge-ET 88 VG

Nutzungsdauer • Töchterfruchtbarkeit • Euterqualität

Carlos ist eine interessante Kombination von Jeeves x Goldwin x Durham aus der leistungsstarken Vererberkuh Ralma Juror Faith. Neben solider Leistungs- und Exterieurvererbung liegt seine besondere Stärke in den funktionellen Merkmalen (RZN 132), der Fruchtbarkeit und Eutergesundheit - sie sind Garantien für harte, langlebige Kühe.

gMilchtyp 102

gKörper 113

gFundament 118

gEuter 119

Genomische Zuchtwerte

Preis: 18 €

Merkmal	Extrem	88	100	112	124	Extrem
Größe	klein					107 groß
Milchcharakter	derb					99 scharf/edel
Körpertiefe	wenig					108 viel
Stärke	schwach					108 stark
Beckenneigung	ansteigend					102 abfallend
Beckenbreite	schmal					103 breit
Hinterbeinwinkel.	steil					90 gewinkelt
Klauen	flach					113 hoch
Sprunggelenk	derb					111 trocken
Hinterbeinstellung	hackeneng					104 parallel
Bewegung	schlecht					115 gut
Hintereuterhöhe	tief					111 hoch
Zentralband	schwach					110 stark
Strichplatzierung vorn	außen					109 innen
Strichplatzierung hinten	außen					100 innen
Vordereuteraufh.	lose					112 fest
Eutertiefe	tief					115 hoch
Strichlänge	kurz					98 lang

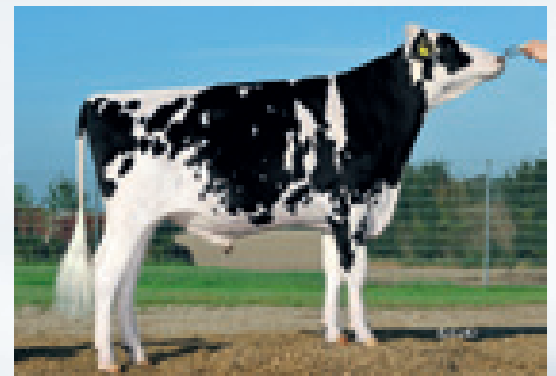

Carlos ET

gRZG 138 **0 Tö.**

gRZM 115 Tö./Betr. Si. 73

Milch-kg + 1227

Fett % - 0,20

Fett kg + 30

Eiweiß % - 0,09

Eiweiß kg + 33

gRZE 124 gRZD 105

gRZN 135 gRZFit -

gRZS 118 gRZR 117

Fruchtbarkeit Bulle

gKalbeverlauf pat. 101 mat. 102

gTotgeburten pat. 101 mat. 105

Bodewan

568587 TL TV TY

geboren 2010 Besitzer: RSH
Züchter: Carstensen, Lütjenholm



Bogart
Korona 89 VG

Goldwin
Helona 85 VG

Modest
Elona 86 VG



Goldwin Tochter Korona, Mutter v. Bodewan

Eiweiß • Fundamente • Nutzungsdauer

Der Bogart-Sohn Bodewan ist über Goldwin, Modest und Igniter gezogen und geht auf die bekannte Schaukuh Tarona EX 96 zurück. Neben hervorragenden Eiweißprozenten erwarten wir Nachkommen mit viel Typ, besten Fundamenten und Qualitätseutern, die Schauptential haben

gMilchtyp **104** gKörper **116** gFundament **124** gEuter **122**

Genomische Zuchtwerte

Preis: 15 €

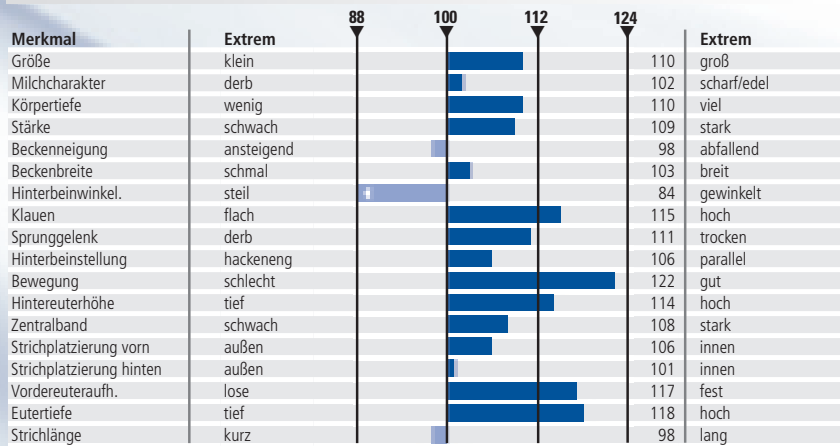

gRZG 134 **0 Tö.**

gRZM 115 Tö. /Betr. Si. 72

Milch-kg + 656
Fett % - 0,03
Fett kg + 24
Eiweiß % + 0,12
Eiweiß kg + 34

gRZE 129 **gRZD 107**
gRZN 122 **gRZFit -**
gRZS 111 **gRZR 115**

Fruchtbarkeit Bulle

gKalbeverlauf pat. 103 mat. 102
gTotgeburten pat. 107 mat. 104

Arrow ET

568594 TL TV TY

geboren 2010 Besitzer: RSH
Züchter: Irland



Super
Arrow 87 VG

Goldwin
Australia 87 VG

Blitz
Arizona 90 EX



Arrow ET

Milchmenge • Euterqualität • Nutzungsdauer

Die Kombination Super x Goldwin x Blitz x Skychief aus der bekannten Schaukuh Ashley 95 EX macht Arrow ET zu einem hochinteressanten Anpaarungsbullen, der bei hoher Milchmenge, Nachkommen mit sehr guter Nutzungsdauer und bester Euterqualität und Eutergesundheit bringen wird.

gMilchtyp **104** gKörper **111** gFundament **107** gEuter **127**

Genomische Zuchtwerte

Preis: 18 €

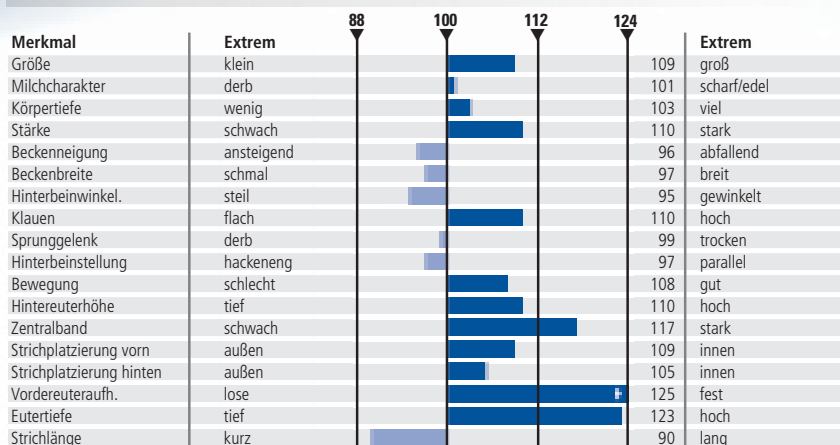

gRZG 139 **0 Tö.**

gRZM 120 Tö. /Betr. Si. 73

Milch-kg + 1434
Fett % - 0,34
Fett kg + 24
Eiweiß % - 0,05
Eiweiß kg + 43

gRZE 123 **gRZD 94**
gRZN 130 **gRZFit -**
gRZS 128 **gRZR 108**

Fruchtbarkeit Bulle

gKalbeverlauf pat. 106 mat. 107
gTotgeburten pat. 102 mat. 110

Bonanza

568582 TL TV TY
aAa 234156

geb. 2010

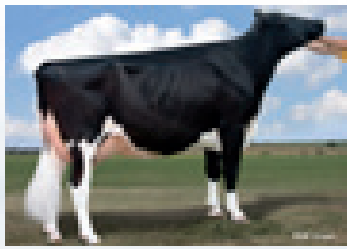

Mutter „Brocade 93 EX“

Zü.: Großbritannien
Bes.: RSH/RMV



- Planet**
Brocade 92 EX
- Goldwin**
RPR Barbie 92 EX
- Durham**
Brina 92 EX

Kuhfamilie • Leistung • Euter

Der Planet-Sohn Bonanza geht auf die bekannte Durham-Tochter Regancrest Barbie 92 EX zurück. Seine Kuhfamilie überzeugt durch 6 x EX in direkter Generationenfolge und steht für sichere Leistungs- und Exterieurvererbung. Bonanza, der kein Shottle und Oman im Pedigree hat ist ein sicherer Leistungsvererber mit gutem Eiweiß und ein solider Körpervererber mit überragenden Eutern.

gMilchtyp **116** gKörper **111** gFundament **108** gEuter **132**

Genomische Zuchtwerte

Preis: 20 €

gRZG 147 **0 Tö.**

gRZM 129

Milch-kg + 1163
Fett % + 0,08
Fett kg + 56
Eiweiß % + 0,10
Eiweiß kg + 50

gRZE 128 **gRZD 92**

gRZN 129 **gRZFit -**

gRZS 123 **gRZR 111**

pKV 107 **pTG 106**

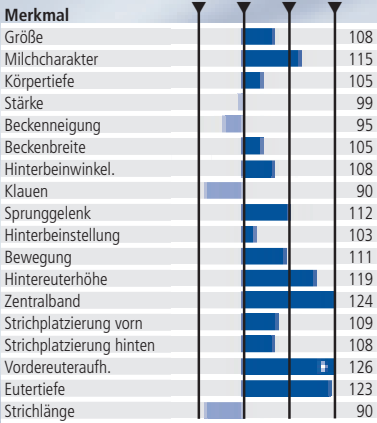

Bugarini

811390 TL TV TY

geb. 2010



Bugarini

Zü.: Niederlande
Bes.: RBB



- Bogart**
Fleur 85 VG
- Goldwin**
Frisby 86 VG
- Shottle**
Frisky 88 VG

Eiweiß • Zellzahl • Fruchtbarkeit

Der Bogart-Sohn Bugarini ist einer der höchsten Bogart Söhne nach gRZG und verbindet hohe Milchmenge mit gutem Eiweißgehalt und TOP Euterqualität. Bugarini ist ein Allroundvererber.

gMilchtyp **103** gKörper **107** gFundament **113** gEuter **120**

Genomische Zuchtwerte

Preis: 18 €

gRZG 145 **0 Tö.**

gRZM 130

Milch-kg + 1206
Fett % - 0,08
Fett kg + 41
Eiweiß % + 0,15
Eiweiß kg + 56

gRZE 120 **gRZD 95**

gRZN 123 **gRZFit -**

gRZS 117 **gRZR 114**

pKV 107 **pTG 107**

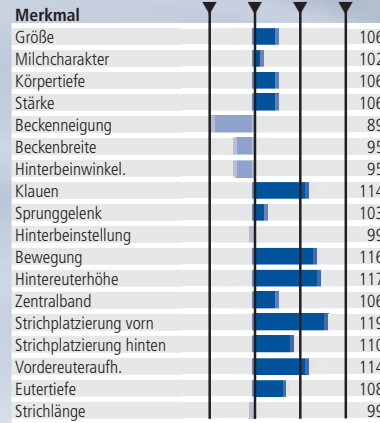

Calbino

568586 TL TV TY

geb. 2010



Calbino

Zü.: Westphal, Eutin
Bes.: RSH



- Cassano**
Halbine 87 VG
- O-Man**
Faline 87 VG
- Ramos**
Caline 88 VG

Milchmenge • Funktionalität • Kalbeverlauf

Calbino gehört zu den höchsten deutschen Cassano-Söhnen und verfügt aus der Kombination mit O-Man x Ramos x Emerson x Roels über eine nicht alltägliche, interessante Blutführung. Er ist ein außergewöhnlicher Milchleistungsvererber mit besten Kalbeverlaufseigenschaften, der solide Typen mit guten funktionellen Merkmalen bringt.

gMilchtyp **100** gKörper **106** gFundament **113** gEuter **103**

Genomische Zuchtwerte

Preis: 8 €

gRZG 137 **0 Tö.**

gRZM 131

Milch-kg + 1897
Fett % - 0,28
Fett kg + 47
Eiweiß % - 0,06
Eiweiß kg + 58

gRZE 109 **gRZD 100**

gRZN 116 **gRZFit -**

gRZS 114 **gRZR 104**

pKV 116 **pTG 110**

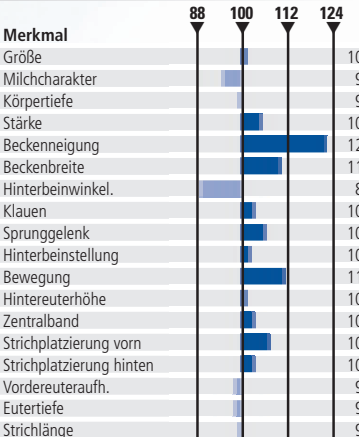

Conte

811375 TL TV TY

geb. 2010



Conte

Zü.: Niederlande
Bes.: RBB



- Cricket**
Rita 153 88 VG
- Shottle**
Rita 233 92 EX
- Lord Lily**
Rity 221 93 EX

Zellzahl • Euter • Nutzungsdauer

Conte ist ein Cricket Sohn aus der bekannten Rita Familie, der Leistung auf höchstem Niveau mit sehr viel Funktionalität und bester Euterqualität verbindet. Conte hat Bullenvaterqualitäten.

gMilchtyp **93** gKörper **119** gFundament **113** gEuter **127**

Genomische Zuchtwerte

Preis: 18 €

gRZG 140 **0 Tö.**

gRZM 125

Milch-kg + 1330
Fett % - 0,17
Fett kg + 37
Eiweiß % + 0,04
Eiweiß kg + 49

gRZE 126 **gRZD 99**

gRZN 121 **gRZFit -**

gRZS 132 **gRZR 102**

pKV 103 **pTG 103**

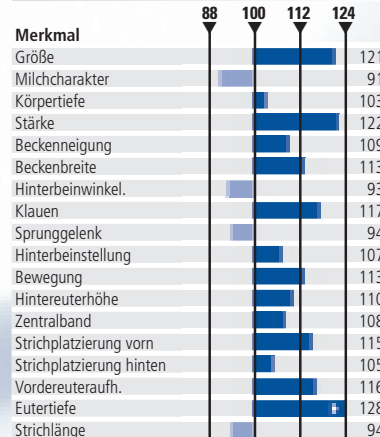

Jamnio

568553 TL TV TY
aAa 342516

geb. 2009

Zü.: Niederlande
Bes.: RSH



Jamnio

- Jeeves Rameuse 87 VG
- Shottle Radieuse 91 EX
- Jocko Besn Maryna 86 VG

Kuhfamilie • Inhaltsstoffe • Fundamente

Jamnio geht mütterlicherseits auf die bekannte Jocko Besn Tochter-Radieuse zurück. Auf Grund der Blutführung sind solide Leistungskühe mit guten Inhaltsstoffen und guten, funktionellen Eigenschaften zu erwarten.

gMilchtyp 100 gKörper 106 gFundament 116 gEuter 113

Genomische Zuchtwerte

Preis: 15 €

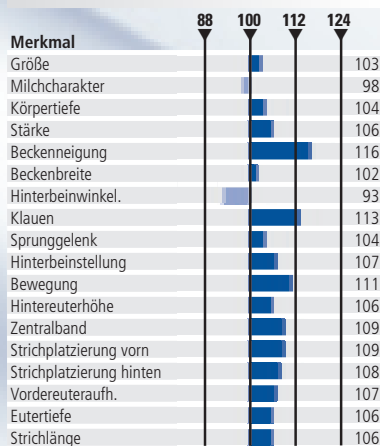

gRZG 137 0 Tö.

gRZM 123

Milch-kg + 964
Fett % + 0,28
Fett kg + 68
Eiweiß % + 0,05
Eiweiß kg + 38

gRZE 117 gRZD 109

gRZN 128 gRZFit -

gRZS 101 gRZR 108

pKV 94 pTG 96

Marinero

811385 TL TV TY

geb. 2010

Zü.: Italien
Bes.: RBB



Marinero

- Man-O-Man G.Rosie ET 87 VG
- Goldwin Rosie 87 VG
- Stormatic Regenia 92 EX

Fundament • Euter • Kalbeverlauf

Marinero gehört als Man - O- Sohn zu den Top Ecterieurvererbern, mit besonderer Stärke in der Eutervererbung und Zellzahl. Er gilt mit seiner hohen Nutzungsdauer als Allroundvererber

gMilchtyp 121 gKörper 112 gFundament 125 gEuter 131

Genomische Zuchtwerte

Preis: 20 €

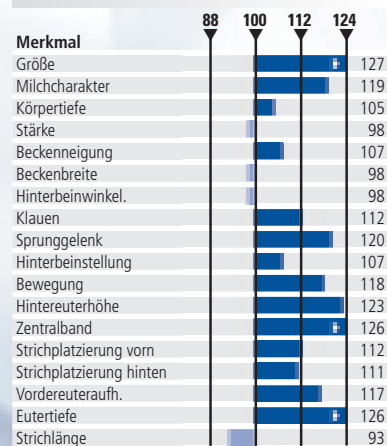

gRZG 144 0 Tö.

gRZM 127

Milch-kg + 1691
Fett % - 0,17
Fett kg + 52
Eiweiß % - 0,07
Eiweiß kg + 50

gRZE 137 gRZD 105

gRZN 125 gRZFit -

gRZS 117 gRZR 103

pKV 107 pTG 106

Masterplan

473892 TL TV TY
aAa 423651

geb. 2010

Zü.: USA
Bes.: MAR

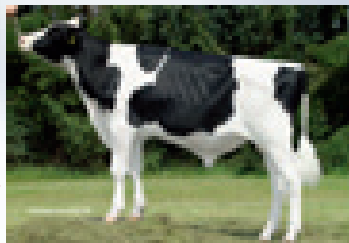

- Man-O-Man Daisy 90 EX
- Goldwin Dolly 92 EX
- Durham L.Majestic 91 EX

Allrounder • Eiweiß • Fundamente

Masterplan ist ein Top Man-O-Man Sohn der über Goldwin auf die bekannte Durham-Tochter Dolly 92 EX zurückgeht. Sein Markenzeichen ist die ausgeglichene Vererbung in allen Merkmalen. Masterplan ist aktueller Bullenvater.

gMilchtyp 120 gKörper 123 gFundament 125 gEuter 111

Genomische Zuchtwerte

Preis: 20 €

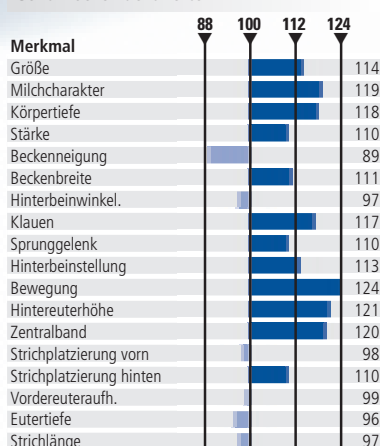

gRZG 154 0 Tö.

gRZM 150

Milch-kg + 1485
Fett % + 0,24
Fett kg + 86
Eiweiß % + 0,27
Eiweiß kg + 79

gRZE 128 gRZD 91

gRZN 115 gRZFit -

gRZS 110 gRZR 99

pKV 104 pTG 104

Meido 89VG

568581 TL TV TY
aAa 423615

geb. 2010

Zü.: Lau, Lindewitt
Bes.: RSH

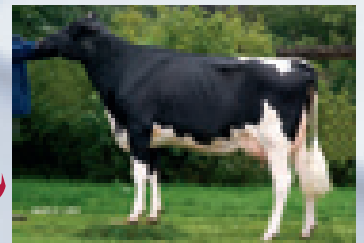

Mutter „Heidi 86 VG“

- Man-O-Man Heidi 86 VG
- Goldwin NOG Else 85 VG
- Jurmel NOG CH2231 87 VG

Milchmenge • Allround • Kalbeverlauf

Meido ist ein Man-O Man aus der bekannten Walena-Familie, aus der zahlreiche Vererber wie Zar und NOG Salem stammen. Er bringt Kühe mit gutem Körper, sicheren Eutern, TOP Fundamenten und gutem Kalbeverlauf.

gMilchtyp 104 gKörper 117 gFundament 122 gEuter 111

Genomische Zuchtwerte

Preis: 20 €

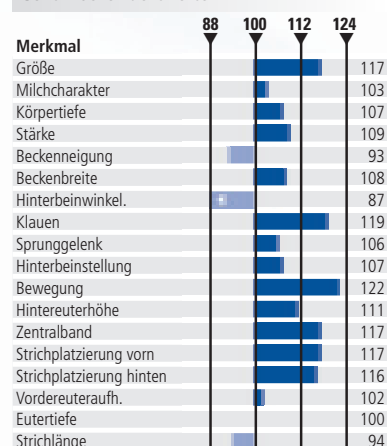

gRZG 146 0 Tö.

gRZM 142

Milch-kg + 1635
Fett % + 0,06
Fett kg + 74
Eiweiß % + 0,13
Eiweiß kg + 69

gRZE 122 gRZD 111

gRZN 115 gRZFit -

gRZS 102 gRZR 98

pKV 107 pTG 101

Micat 88VG

832535 TL TV TY geb. 2010
aAa 234165

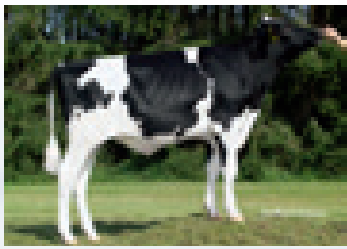

Zü.: Niederlande
Bes.: MAR



- Million 14-Carat 88 VG
- Goldwin Cookie 89 VG
- O-Man Fudge-ET 88 VG

Leistung • Exterieur • Nutzungsdauer

Micat ist einer der bedeutendsten Million-Söhne aus der bekannten Goldwin-Tochter Karat. Seine genomischen Zuchtwerte zeigen das er ein Allroundvererber mit besonderen Vorzügen in der Euter- und Nutzungsdauervererbung ist.

gMilchtyp 111 gKörper 111 gFundament 116 gEuter 129

Genomische Zuchtwerte Preis: 18 €

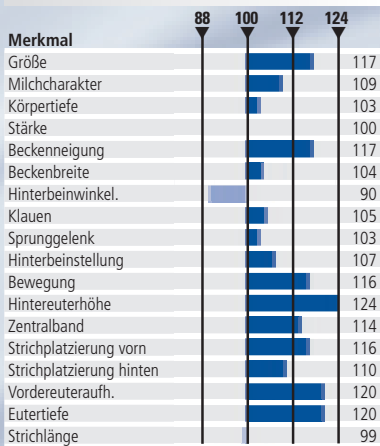

gRZG 142 0 Tö.

gRZM 130

Milch-kg + 1477

Fett % + 0,14

Fett kg + 75

Eiweiß % - 0,02

Eiweiß kg + 48

gRZE 130 gRZD 101

gRZN 121 gRZFit -

gRZS 116 gRZR 99

pKV 109 pTG 106

Mumparo

568560 TL TV TY geb. 2010

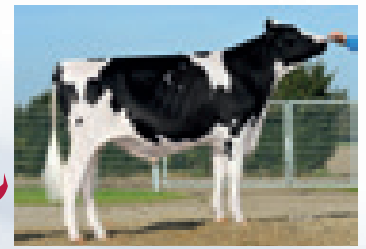

Zü.: Bewersdorff,
Ruhwinkel
Bes.: RSH



Mumparo

- Man-O-Man Danita 86 VG
- Goldwin R.M. Doreen 87 VG
- Morty Re.E.Duena 90 EX

RZG • Euterqualität • Kalbeverlauf

Mumparo ist ein Allroundvererber, der als Man-O-Man Sohn x Goldwin x Morty x Lee in allen Mermalen inklusive des Kalbeverlaufes voll überzeugt. Neben guter Milchmenge mit besten Eiweißprozenten gefällt die gute Fundament- und Eutervererbung sowie die Stärke in der Eutergesundheit und Nutzungsdauer, die ihn zu einem breit einsetzbaren Bullen machen.

gMilchtyp 107 gKörper 111 gFundament 117 gEuter 118

Genomische Zuchtwerte Preis: 18 €

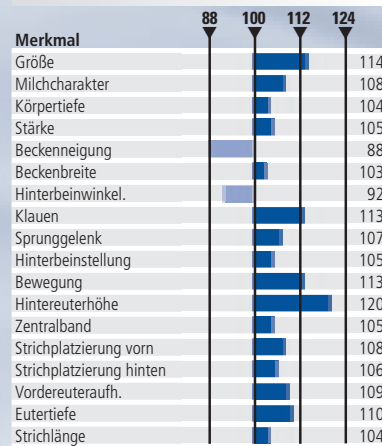

gRZG 144 0 Tö.

gRZM 137

Milch-kg + 1580

Fett % - 0,03

Fett kg + 62

Eiweiß % + 0,08

Eiweiß kg + 63

gRZE 123 gRZD 96

gRZN 117 gRZFit -

gRZS 113 gRZR 101

pKV 107 pTG 107

Piedro 90EX

804279 TL TV TY geb. 2010



Zü.: Rose, Warburg
Bes.: RMV



Wabash Mutter v. Piedro

- Prince Anni 86 VG
- Shottle Annileigt 90 EX
- Marshall Annibell 85 VG

TOP Exterieur • Eiweiß • Funktionalität

Die Kombination Prince x Shottle x Marshal macht Piedro zu einer TOP-Anpaarungsalternative. Er kombiniert sichere Inhaltsstoffe, hervorragende Nutzungsdauer und eine sehr gute Fundament- und Euterererbung und sollte funktionelle Laufstallkühe bringen.

gMilchtyp 108 gKörper 109 gFundament 132 gEuter 127

Genomische Zuchtwerte Preis: 18 €

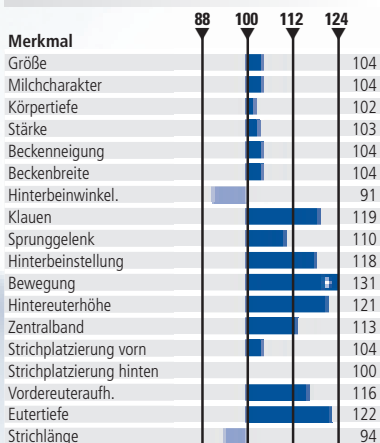

gRZG 143 0 Tö.

gRZM 119

Milch-kg + 705

Fett % + 0,28

Fett kg + 56

Eiweiß % + 0,09

Eiweiß kg + 33

gRZE 134 gRZD 111

gRZN 133 gRZFit -

gRZS 119 gRZR 113

pKV 106 pTG 99

Xiras 86VG

811377 TL TV TY geb. 2010



Zü.: Niederlande
Bes.: RBB



Xiras

- Xacobeo Ricky 86 VG
- Goldwin WIT Regina 87 VG
- O-Man WIT Ready 88 VG

Milchmenge • Euter • Nutzungsdauer

Xiras ist ein Xacobeo-Sohn der sich als außergewöhnlicher Milchmengenvererber präsentiert und besondere Stärken in der Fundament- und Euter, sowie der Nutzungsdauervererbung hat.

gMilchtyp 118 gKörper 107 gFundament 120 gEuter 127

Genomische Zuchtwerte Preis: 18 €

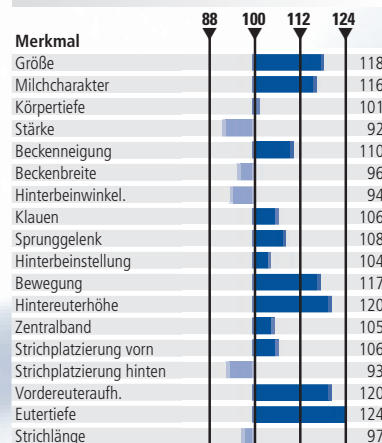

gRZG 142 0 Tö.

gRZM 128

Milch-kg + 2111

Fett % - 0,52

Fett kg + 29

Eiweiß % - 0,13





Eiweiß kg + 57

gRZE 130 gRZD 106

gRZN 123 gRZFit -

gRZS 109 gRZR 104



pKV 110 pTG 103

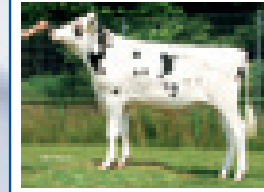

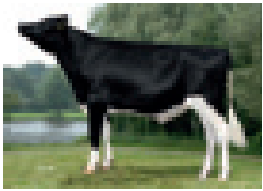

				
Name/Nr.	Adalard 506565 TL TV TY	Bordun 88VG 804258 TL TV BY	Borsati 811243 TL TV TY	Grande 506564 TL TV TY
Züchter	USA	Gut Hohen Luckow, Satow	Buttighoffer, Nachrodt-Wiblingwerde	USA
Vater	Bowser	Bolton	Bolton	Freddie
M / MV	ATM 92 EX v. Goldwin	84 VG v. O-Man	Quality 87 VG v. O-Man	Grande 90 EX v. Boliver
MM / MMV	Lia 86 VG v. O-Man	v. Ramos	Quantita 91 EX v. Aaron	Grattie 87 VG v. Garter
gRZG gRZM gRZE gRZS gRZN gRZR ZW	140 125 107 119 130 112 +1346 - 0,02 +53 - 0,01 +45	148 137 125 125 123 100 +1559 +0,15 +80 +0,06 +59	145 138 130 130 119 87 +1968 - 0,09 +71 - 0,03 +63	144 130 118 113 125 115 +1599 - 0,08 +57 - 0,01 +53
gMTY gKÖR gFUN gEUT	101 101 100 111	104 116 112 123	107 123 110 129	91 105 104 126
Genomische Zuchtwerte	88 100 112	88 100 112	88 100 112	88 100 112
Größe	108	118	118	105
Milchcharakter	99	101	104	91
Körpertiefe	93	105	110	93
Stärke	97	108	112	106
Beckenneigung	105	106	93	103
Beckenbreite	102	105	110	107
Hinterbeinwinkel.	111	100	102	98
Klauen	99	111	115	109
Sprungelenk	109	106	104	88
Hinterbeinstellung	95	100	96	107
Bewegung	103	109	106	109
Hintereuterhöhe	110	115	117	116
Zentralband	104	104	112	107
Strichplatzierung vorn	99	111	125	121
Strichplatzierung hinten	101	103	117	112
Vordereuteraufh.	104	113	120	115
Eutertiefe	110	124	118	127
Strichlänge	100	104	93	109
Besitzer	RSH/RMV	RMV	RBB	RSH/RMV
Preis	18 €	20 €	20 €	18 €

				
Name/Nr.	Jeduin 568568 TL TV TY	Jodhan 506550 TL TV TY	Kuwait 568592 TL TV TY	Ledansk 568558 TL TV TY
Züchter	Agricola GmbH & Co.KG, Salzwedel	USA	Clausen, Oster-Ohrstedt	Dänemark
Vater	Jeeves	Sandy	Kramer	Legend
M / MV	Ida 85 VG v. Goldwin	Journey 86 VG v. Goldwin	Helena 85 VG v. Talent2	Amerika 90 Ex v. Shottle
MM / MMV	Ivonne 85 VG v. Ford	Jacky 87 VG v. Manfred ET	Cyra II 85 VG v. Predello	T.M.Amy 90 Ex v. Mandel
gRZG gRZM gRZE gRZS gRZN gRZR ZW	135 117 113 114 130 118 +782 +0,21 +53 +0,03 +30	134 121 113 105 122 115 +1514 - 0,26 +34 - 0,08 +43	128 115 122 107 122 104 +1243 - 0,33 +18 - 0,06 +36	138 125 122 120 118 111 +899 +0,15 +52 +0,14 +44
gMTY gKÖR gFUN gEUT	104 103 113 109	108 96 114 111	106 106 116 121	106 122 120 110
Genomische Zuchtwerte	88 100 112	88 100 112	88 100 112	88 100 112
Größe	101	97	113	121
Milchcharakter	103	106	107	100
Körpertiefe	102	96	97	116
Stärke	99	91	96	122
Beckenneigung	99	100	104	107
Beckenbreite	103	90	109	104
Hinterbeinwinkel.	92	105	97	85
Klauen	103	95	110	127
Sprungelenk	105	119	107	98
Hinterbeinstellung	106	107	108	104
Bewegung	114	109	112	117
Hintereuterhöhe	107	109	111	101
Zentralband	108	110	103	102
Strichplatzierung vorn	101	104	114	108
Strichplatzierung hinten	100	102	103	95
Vordereuteraufh.	102	105	110	107
Eutertiefe	104	102	123	110
Strichlänge	104	102	103	98
Besitzer	RSH	RSH/RMV	RSH	RSH
Preis	18 €	18 €	5 €	12 €

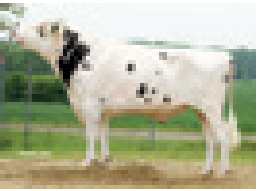
Name/Nr.	Midgard 568578 TL TV TY	Monreal 473821 TL TV TY	Muffin 473565 TL TV TY	Mompa 568569 TL TV TY
Züchter	Nosbisch, Niederweis	Meyer, Lilienthal	KK Dreamland, Loxstedt	Rose, Warburg,
Vater	Mickey	Man-O-Man	Mac	Mickey
M / MV	Shelly 87 VG v. Goldwin	Goldmiene 87 VG v. Shottle	Stutter 90 Ex v. O-Man	Classisch 86 VG v. Shottle
MM / MMV	Silvia 92 EX v. Champion	Goldmarie 89 VG v. Lukas	Stetson 92 Ex v. Durham	Clas Touch 86 VG v. Garter
gRZG gRZM gRZE gRZS gRZN gRZR ZW	126 110 132 107 116 113 +729 -0,16 +14 +0,02 +27	141 129 139 125 117 95 +1177 +0,16 +65 +0,08 +48	140 126 119 118 117 123 +900 +0,11 +48 +0,15 +46	122 114 126 109 108 101 +1574 -0,37 +26 -0,19 +34
gMTY gKÖR gFUN gEUT	121 111 114 132	115 133 118 131	103 108 109 121	111 115 116 121
Genomische Zuchtwerte	88 100 112	88 100 112	88 100 112	88 100 112
Größe	120	143	111	113
Milchcharakter	117	113	101	106
Körpertiefe	103	123	104	98
Stärke	95	125	97	104
Beckenneigung	109	104	87	97
Beckenbreite	100	122	94	110
Hinterbeinwinkel.	98	92	102	94
Klauen	97	123	110	113
Sprungelenk	107	97	103	99
Hinterbeinstellung	110	108	95	110
Bewegung	113	117	106	113
Hintereuterhöhe	118	114	111	115
Zentralband	116	124	107	119
Strichplatzierung vorn	116	129	109	102
Strichplatzierung hinten	111	118	100	113
Vordereuteraufh.	124	118	113	114
Eutertiefe	128	125	120	118
Strichlänge	105	109	96	109
Besitzer	RSH	MAR	MAR	RSH
Preis	10 €	20 €	20 €	8 €

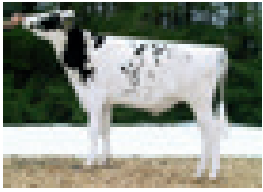
Name/Nr.	Murato 568591 TL TV TY	NOG Fiaro 491035 TL TV TY	NOG Jefrim 491115 TL TV TY	NOG Madebo RF 491036 TL TV TY
Züchter	Niederlande	Andresen, Handewitt	Ridder, Wittingen	Thormaehlen, Holtsee,
Vater	Mac	Fibrax	Jeeves	Moonlight
M / MV	Orchid 86 VG v. O-Man	Heidi 88 VG v. Shottle	8.237,00 € 85 VG v. Laudan	TH Heidi 86 VG v. Ludox
MM / MMV	Rud Zip 95 EX v. Rudolph	Dellia 44 90 EX v. Adam II	Heidi 86 VG v. Goldwin	Dollina 85 VG v. Mtoto
gRZG gRZM gRZE gRZS gRZN gRZR ZW	135 115 121 112 126 123 +1089 -0,22 +22 -0,02 +35	122 108 124 109 117 106 +888 -0,32 +4 -0,03 +27	143 123 118 118 133 116 +1526 -0,17 +45 -0,08 +44	131 131 107 110 109 93 +1241 +0,12 +63 +0,10 +52
gMTY gKÖR gFUN gEUT	91 102 113 127	101 112 116 122	106 99 111 121	98 102 101 110
Genomische Zuchtwerte	88 100 112	88 100 112	88 100 112	88 100 112
Größe	104	109	100	103
Milchcharakter	84	96	105	98
Körpertiefe	89	100	97	97
Stärke	101	113	93	98
Beckenneigung	100	102	100	110
Beckenbreite	98	103	99	105
Hinterbeinwinkel.	89	95	97	105
Klauen	109	114	106	93
Sprungelenk	99	102	106	100
Hinterbeinstellung	103	109	103	105
Bewegung	113	112	109	100
Hintereuterhöhe	111	121	112	108
Zentralband	111	114	110	110
Strichplatzierung vorn	111	105	115	96
Strichplatzierung hinten	108	112	109	103
Vordereuteraufh.	120	112	113	104
Eutertiefe	126	117	117	110
Strichlänge	108	103	96	86
Besitzer	RSH	NOG	NOG	NOG
Preis	15 €	5 €	20 €	5 €

				
Name/Nr.	NOG Mavali 491103 TL TV TY	NOG Motiv 491108 TL TV TY	NOG Satin 491114 TL TV TY	NOG Sumito 491087 TL TV TY
Züchter	Luxemburg	Lattwesen GbR, Hohenhorst	Fischer, Brunsbek	Schnoor, Schillsdorf
Vater	Man-O-Man	Million	Sanchez	Shottle
M / MV	Nog pophel 87 VG v. Goldwin	Lautamella 86 VG v. Shottle	Katinka 85 VG v. Shottle	Habel 86 VG v. Laudan
MM / MMV	Pricilla 88 VG v. Morty	Lausanne 88 VG v. Goldwin	Wanka 91 Ex v. Esquimau	Erbin 85 VG v. Steven
gRZG gRZM gRZE gRZS gRZN gRZR ZW	142 132 125 104 119 104 +1652 - 0,10 +57 +0,00 +56	133 116 137 120 126 93 +1049 +0,03 +46 - 0,05 +30	130 107 136 121 124 109 +638 - 0,07 +20 +0,00 +22	131 123 121 107 121 91 +963 +0,24 +63 +0,06 +38
gMTY gKÖR gFUN gEUT	108 105 118 124	112 113 118 140	108 108 122 137	120 105 120 112
Genomische Zuchtwerte	88 100 112	88 100 112	88 100 112	88 100 112
Größe	103	121	108	106
Milchcharakter	106	108	104	118
Körpertiefe	104	100	95	105
Stärke	100	103	103	96
Beckenneigung	78	118	92	108
Beckenbreite	109	105	107	98
Hinterbeinwinkel.	91	84	96	98
Klauen	115	109	114	106
Sprungelenk	110	103	107	113
Hinterbeinstellung	102	107	110	109
Bewegung	115	115	118	116
Hintereuterhöhe	121	123	124	114
Zentralband	125	122	116	112
Strichplatzierung vorn	114	107	108	100
Strichplatzierung hinten	116	108	103	106
Vordereuteraufh.	114	129	127	101
Eutertiefe	112	140	135	107
Strichlänge	98	94	103	103
Besitzer	NOG	NOG	NOG	NOG
Preis	20 €	18 €	12 €	8 €

				
Name/Nr.	Pioneer 832498 TL TV TY	Plan Z 832464 TL TV TY	Saharo 568576 TL TV TY	Subura 568583 TL TV TY
Züchter	USA	Niederlande	Schwarzlos, Tangstedt	Nosbisch, Niederweis
Vater	Planet	Planet	Spooky	Super
M / MV	Mica 88 VG v. Shottle	Zadia 15 88 VG v. Shottle	Grindel 86 VG v. Leif	Dkr faith 87 VG v. Pronto
MM / MMV	Mitzi 90 EX v. Durham	Zadia 7 91 EX v. Jesther	Bummel 85 VG v. Bonatus	Ashley 87 VG v. Goldwin
gRZG gRZM gRZE gRZS gRZN gRZR ZW	145 121 128 121 136 114 +1630 - 0,32 +33 - 0,11 +43	150 131 123 122 134 110 +1680 - 0,07 +61 - 0,03 +54	128 109 121 113 125 115 +195 - 0,03 +5 +0,21 +26	131 109 126 109 134 113 +870 - 0,34 +3 - 0,01 +29
gMTY gKÖR gFUN gEUT	103 101 121 131	109 102 106 130	91 108 109 126	104 114 110 128
Genomische Zuchtwerte	88 100 112	88 100 112	88 100 112	88 100 112
Größe	101	102	101	109
Milchcharakter	101	107	90	99
Körpertiefe	92	95	98	103
Stärke	100	97	116	111
Beckenneigung	93	103	91	99
Beckenbreite	102	101	111	102
Hinterbeinwinkel.	99	112	102	100
Klauen	103	98	106	111
Sprungelenk	114	108	96	102
Hinterbeinstellung	109	102	110	101
Bewegung	118	105	110	110
Hintereuterhöhe	118	122	109	109
Zentralband	117	115	108	118
Strichplatzierung vorn	121	112	105	110
Strichplatzierung hinten	113	110	105	108
Vordereuteraufh.	122	123	124	119
Eutertiefe	121	120	134	127
Strichlänge	92	94	90	104
Besitzer	MAR	MAR	RSH	RSH/RMV
Preis	20 €	20 €	5 €	14 €